



MINISTERO DELL'ISTRUZIONE DELL'UNIVERSITA' E DELLA RICERCA



FONDI
STRUTTURALI
EUROPEI

pon
2014-2020



Ministero dell'Istruzione, dell'Università e della Ricerca
Dipartimento per la Programmazione
Direzione Generale per i Servizi di Assistenza
Educativa, per la gestione dei fondi strutturali per
l'istruzione e per l'innovazione digitale
MIUR

PER LA SCUOLA - COMPETENZE E AMBIENTI PER L'APPRENDIMENTO - FESR

ISTITUTO COMPRENSIVO STATALE "G. BOSCO" FENEGRÒ
FENEGRÒ - CIRIMIDO - LIMIDO COMASCO - LURAGO MARINONE
Via Dell'Arte, 1 - FENEGRÒ (CO) - CF 80015360136
Tel. 031/935773 - coic82200c@istruzione.it - coic82200c@pec.istruzione.it
www.comprendivofenegro.edu.it
COD. UNIVOCO FATT. ELETT. **UFXHS7** - C/C T.U. 311085 - MATR. INPS 2407668269

PIANO PER IL RIENTRO – a.s. 2020/2021

SCUOLA PRIMARIA DI LIMIDO COMASCO

DISPOSIZIONE DELLE CLASSI

Nell'anno scolastico 2020/21 le otto classi della scuola primaria occuperanno le aule come indicato nella planimetria dell'edificio scolastico.

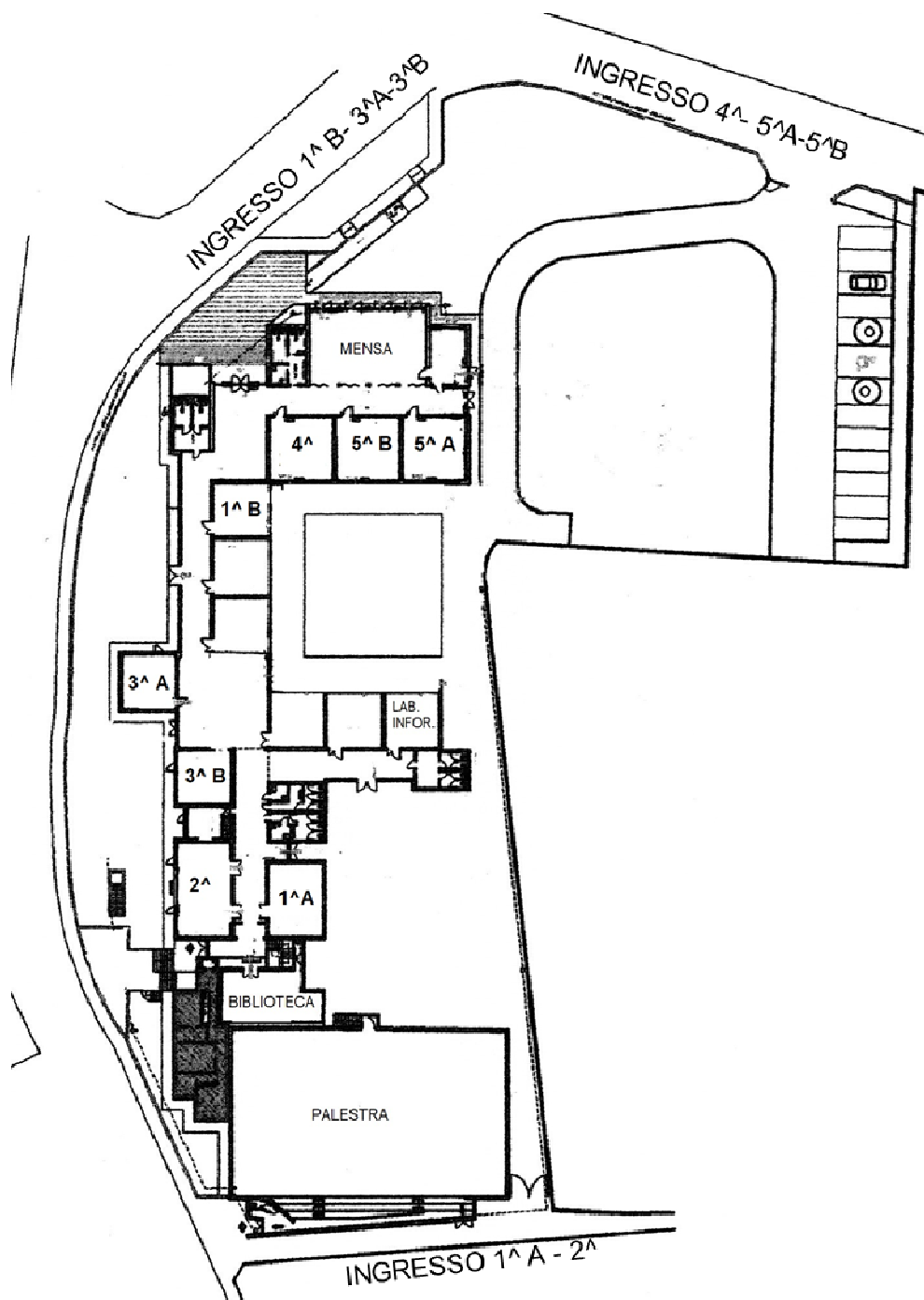

In ogni classe la posizione dei banchi sarà definita da indicatori adesivi posti sul pavimento sotto le sedie.

Ogni banco e ogni sedia saranno contrassegnati con il nome dell'alunno, così pure gli attaccapanni e altri arredi ad uso personale.

Ogni alunno dovrà avere un sacchetto contrassegnato con il proprio nome per riporre indumenti non indossati in classe (giacche, felpe, cappelli, guanti, scarpe...)

INGRESSO E USCITA DEGLI ALUNNI

Per l'entrata e l'uscita degli alunni verranno utilizzati i tre ingressi indicati nella planimetria:

- Ingresso di via Cesare Battisti n° 9 (ingresso principale), per le classi 1[^] B - 3[^] A - 3[^] B
- Ingresso dal cancelletto di via Cesare Battisti n° 3 (ingresso del parcheggio) per le classi 4[^] - 5[^] A - 5[^] B
- Ingresso dal Vicolo Scuole per le classi 1[^] A - 2[^]

Al mattino i cancelli di ingresso saranno aperti alle ore 8:10.

Le insegnanti si troveranno presso il cancello dell'entrata prevista per la propria classe per accogliere gli alunni che dovranno disporsi sulle postazioni predisposte. Verranno poi accompagnati, in fila indiana, nella propria aula. Per l'ingresso degli alunni nelle aule verranno utilizzate anche le portefinestre per evitare assembramenti nei corridoi.

I genitori con figli in classi con ingressi diversi dovranno accompagnare per primo il figlio minore.

Eventuali alunni ritardatari, che dovessero arrivare dopo le ore 8:20, dovranno entrare dall'ingresso principale (via C. Battisti 9).

All'uscita ogni classe seguirà lo stesso percorso dell'entrata e gli alunni attenderanno i genitori sulle postazioni indicate.

Nei giorni con rientro pomeridiano verrà utilizzato solo l'ingresso principale per l'uscita (alle ore 12:15) e per il rientro (alle ore 13:45) di tutti gli alunni che tornano a casa per l'intervallo del pranzo.

Alle ore 12:15 le insegnanti accompagneranno al cancello gli alunni, utilizzando anche le uscite esterne delle aule in modo da non creare assembramenti nei corridoi e in prossimità del cancello.

Alle ore 13:45 gli alunni entreranno dall'ingresso principale e si recheranno nella propria aula, sorvegliati da insegnanti e collaboratori scolastici per evitare eventuali assembramenti.

DURANTE L'ENTRATA E L'USCITA GLI ALUNNI DOVRANNO INDOSSARE LA MASCHERINA.

ATTIVITÀ IN CLASSE

Una volta seduti al loro banco, gli alunni potranno togliere la mascherina, dato che è garantito il distanziamento di un metro previsto dalla normativa.

Gli alunni dovranno avere una busta in plastica etichettata e richiudibile per riporre la mascherina.

Gli zaini dovranno essere appoggiati accanto al banco.

Il materiale scolastico (libri, quaderni,...) non potrà essere lasciato sotto il banco.

INTERVALLO

DURANTE L'INTERVALLO GLI ALUNNI DOVRANNO INDOSSARE LA MASCHERINA.

Alle classi saranno destinati specifici servizi igienici e non potranno utilizzare bagni diversi da quelli assegnati.

Classi 1^ A - 2^	Bagni del corridoio adiacente (ala vecchia)
Classi 3^ A - 3^ B	Bagni vicino al laboratorio di informatica
Classi 1^ B - 4^	Bagni nuovi vicino all'ingresso
Classi 5^ A - 5^ B	Bagni della zona mensa

Le classi si recheranno in bagno a turno, gli alunni saranno sorvegliati da insegnanti e collaboratori scolastici per evitare assembramenti.

La consumazione della merenda avverrà in classe, al proprio posto, poiché per ovvie ragioni non si potrà mantenere la mascherina. Ogni alunno dovrà avere la sua bottiglietta o borraccia con l'acqua.

La ricreazione si svolgerà negli spazi esterni della scuola destinati alle singole classi, indossando sempre la mascherina. In caso di brutto tempo verranno utilizzati, a turnazione, gli spazi interni.

UTILIZZO DI AULE VUOTE / LABORATORIO D'INFORMATICA / PALESTRA

Durante gli spostamenti nei diversi ambienti della scuola gli alunni indosseranno sempre la mascherina. Si muoveranno rispettando la segnaletica e la distanza di sicurezza.

Tutte le attrezzature di uso comune al termine del lavoro saranno igienizzate prima dell'ingresso di un altro gruppo.

Per l'attività in palestra, si svolgeranno prevalentemente attività individuali e non di squadra. Ciascun alunno dovrà avere a disposizione la propria sacca personale nella quale verranno riposte le scarpe che dovranno essere lasciate a scuola.

MENSA

Il servizio mensa sarà organizzato su due turni. Gli alunni saranno suddivisi per classe e ciascuno dovrà sedersi sempre al posto stabilito contrassegnato con il proprio nome.

Le presenti disposizioni potranno subire modifiche e integrazioni a fronte della verifica della funzionalità ed efficacia delle stesse e sulla base dell'evolversi dell'emergenza sanitaria da SARS-CoV-2.